

**ORDINANZA N. 10/2024****IL DIRIGENTE DEL SETTORE INFRASTRUTTURE E VIABILITÀ DELLA REGIONE  
MARCHE****PREMESSO CHE:**

- il Responsabile tecnico di cantiere dei lavori relativi alla Manutenzione straordinaria del ponte di Muccia al km 42+731 sulla SR77 della val del Chienti nel comune di Muccia (MC), ha comunicato che in data 02.04.2024 sarebbero iniziati i lavori di ripristino della soletta del ponte;
- al fine di garantire la sicurezza dei lavoratori e consentire l'esecuzione delle opere in corso di appalto, con Ordinanza n. 06/2024 del 27.03.2024 è stato chiuso al traffico il ponte suindicato e interdetto il transito ai mezzi pesanti di peso complessivo superiore a ton. 7,5 (mezzi d'opera - autotreni – autoarticolati – trasporti eccezionali ecc.) nel tratto di strada della SR 77 “della Val di Chienti” dal km 42+680 al km 43+800;
- la viabilità alternativa per il tratto in oggetto è stata individuata in accordo con il comune di Muccia con via delle Piane per chi da Serravalle del Chienti si dirige verso Maddalena e con via Roma per chi da Maddalena si dirige verso Serravalle del Chienti;
- la viabilità individuata come alternativa è di tipo comunale con carreggiate, restringimenti e raggi di curvatura che non consentono di gestire il passaggio di mezzi pesanti;
- in considerazione del protrarsi dei lavori, si rende necessario prorogare la suddetta Ordinanza;

**VISTI:**

- il D. Lgs. 30.04.1992 n° 285 “Nuovo Codice della Strada” e successive modifiche e integrazioni;
- il D.P.R. del 16.12.1995 n° 495 “Regolamento di Esecuzione e di Attuazione del Codice della Strada” e sue successive modifiche e integrazioni con D.P.R. 16.09.1996 n° 610;
- il D.M. del 10.07.2002 “Disciplinare Tecnico relativo agli schemi segnaletici, differenziati per categoria di strada, da adottare per il segnalamento temporaneo”;
- il Decreto Interministeriale 04.03.2013 recante i “Criteri generali di Sicurezza relativi alle procedure di revisione, integrazione e apposizione della segnaletica stradale destinata alle attività lavorative che si svolgono in presenza di traffico veicolare”;
- l'Ordinanza del Dirigente del Settore Infrastrutture e Viabilità della Regione Marche n. 06/2024 del 27.03.2024;

**ORDINA**

- **Il divieto** di circolazione nel tratto di strada della SR 77 “della Val di Chienti” così individuato:
  - Comune di Muccia (MC) dal km 42+680 al km 42+800
- **Il divieto di transito ai veicoli sopra le 7,5 tonnellate** (eccetto i mezzi che hanno come origine/destinazione del viaggio il Comune di Muccia e i mezzi TPL) nel tratto di strada della SR 77 “della Val di Chienti” così individuato:
  - Comune di Muccia (MC) dal km 42+680 al km 43+800

dal giorno 25 aprile 2024 al 30 aprile 2024.

Necessità specifiche saranno valutate a seguito di apposita richiesta da inoltrarsi al Settore Infrastrutture e Viabilità della Regione Marche e potranno essere oggetto di specifiche autorizzazioni al transito in deroga alla presente ordinanza.

Le prescrizioni, gli oneri, gli obblighi e le responsabilità inerenti quanto sopra ordinato sono a carico del sig. Andrea Antonelli, Via della Scienza, 12 06135 PERUGIA (PG) - (Cell 335-7860471), responsabile tecnico del cantiere di che trattasi.

Il Responsabile dei Lavori in oggetto dovrà comunicare alla Settore Infrastrutture e Viabilità telefonicamente al numero 071.8063214 - 07331849542 o via e-mail [paolo.dionisi@regione.marche.it](mailto:paolo.dionisi@regione.marche.it) l'avvenuta effettiva installazione della segnaletica prevista cantiere stradale in argomento.

La circolazione stradale lungo il suddetto tratto sarà regolamentata mediante l'apposizione della prescritta segnaletica di cantiere secondo le indicazioni della DL, del Comune di Muccia e del RUP, opportunamente adattati ed integrati in base allo stato dei luoghi ed all'avanzamento del cantiere, il tutto nel rispetto del D. L.vo n° 285 del 30.04.1992 e del Regolamento di cui al D.P.R. n° 495 del 16.12.1992, come modificato ed integrato dal D.L. n° 360 del 10.09.1993.

La presente Ordinanza viene emessa a norma degli art. 6 e 21 e delle prescrizioni del Codice della Strada, del relativo Regolamento di attuazione e del Disciplinare Tecnico relativo agli schemi per il segnalamento temporaneo (Decreto del 10.07.2002 del Ministero Infrastrutture e Trasporti e supplemento straordinario alla Gazzetta Ufficiale n° 226 del 26.09.2002).

Le disposizioni di cui alla presente Ordinanza saranno rese note al pubblico mediante apposizione della prescritta segnaletica, a cura ed onere dell'Impresa esecutrice dei lavori, responsabile anche del mantenimento in perfetta efficienza della stessa per l'intera durata del cantiere.

Tutti i funzionari ed agenti di cui all'art. 12 del D.L. 285/92 sono incaricati dell'esecuzione della presente ordinanza ed è fatto obbligo a chiunque spetti di osservare e farne osservare il contenuto.

strada	Km iniziale	Km finale	Direzione	Corsia	Tempi di percorrenza
SR 77	42+680	42+800	Entrambe	Entrambe	

IL DIRIGENTE DEL SETTORE  
*Ing. Ernesto Ciani*

Fascicolazione: 450.60.80/2024/IEV/38

Allegati Planimetria viabilità alternativa e cartellonistica

**SCHEMA VIABILITA' COMUNALE ALTERNATIVA PROPOSTA:**



**LEGENDA:**

- = Area oggetto d'intervento di Manutenzione straordinaria del ponte di Muccia al km 42+731 sulla SR77 della Val del Chienti (Area di interruzione viabilità);
- = viabilità alternativa a senso unico, per i soli veicoli con massa a totale carico inferiore a 7,5 ton con direzione Camerino, Serravalle di Chienti, Foligno;
- = viabilità alternativa a senso unico, per i soli veicoli con massa a totale carico inferiore a 7,5 ton con direzione Macerata, Visso, Valformace, Pieve Torina;



POSIZIONATO NEI PRESSI DEL PONTE DI SERRAVALLE

POSIZIONATO POCO PRIMA DEL BIVIO DI CAMERINO

Cartelli di avviso lungo la SR77

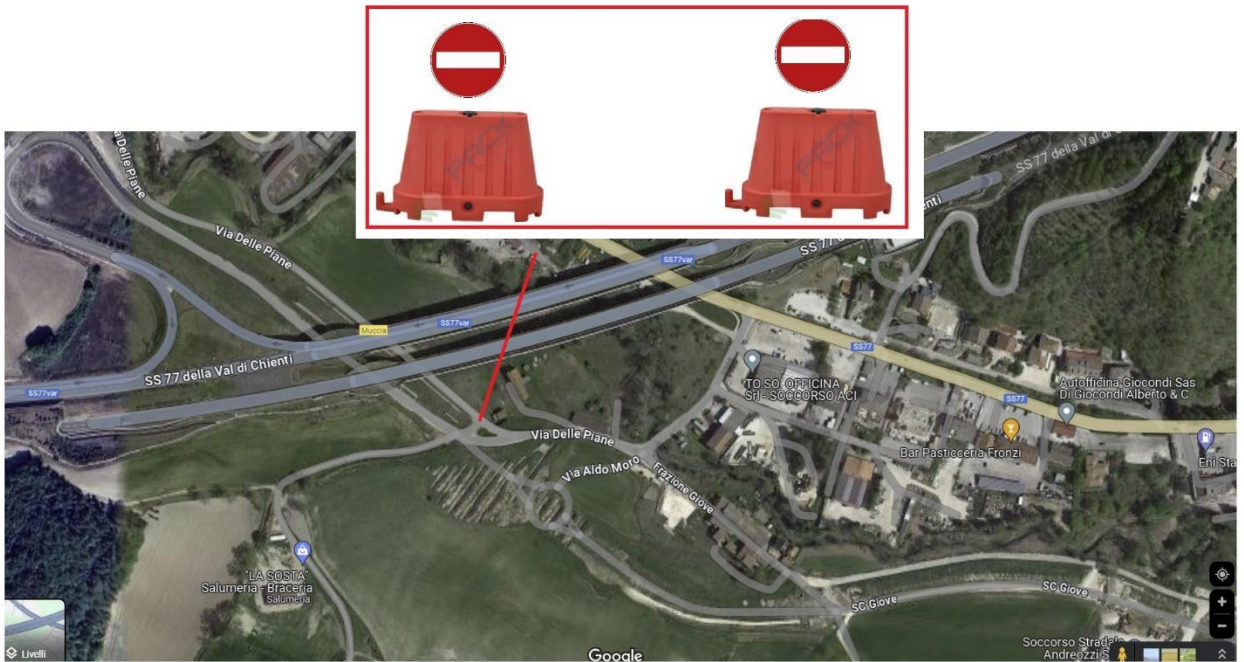
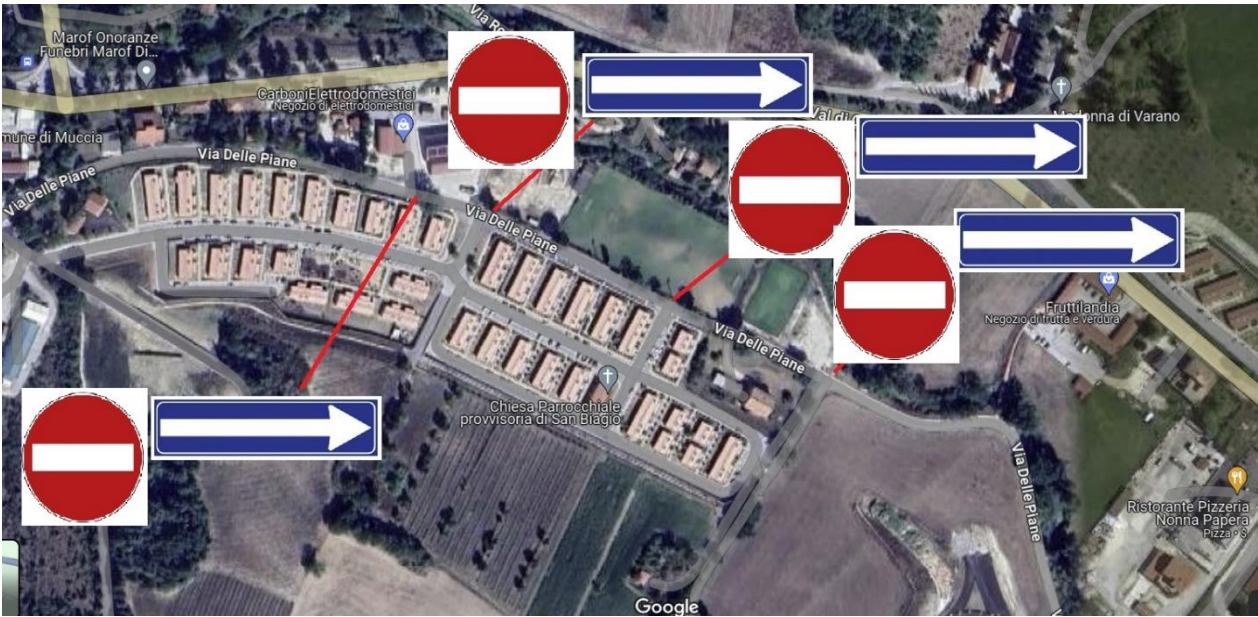

Cartelli su via delle Piane

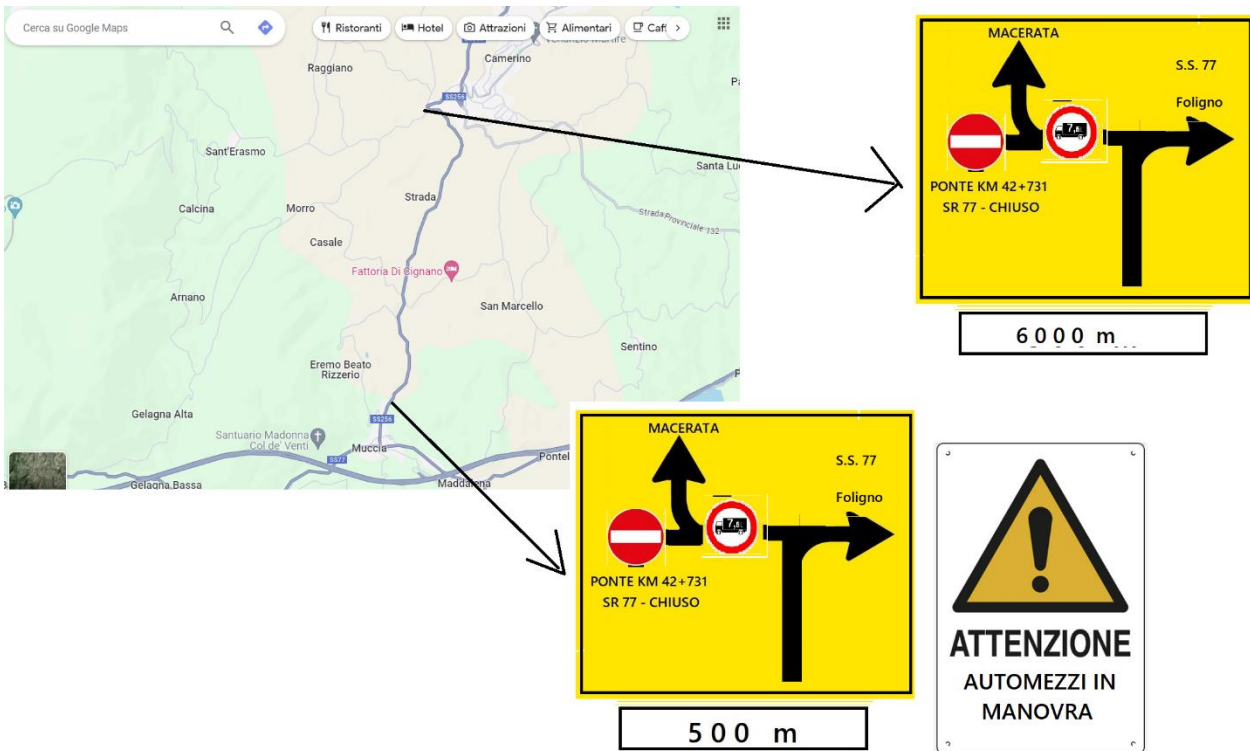

*Cartelli di avviso sulla SP256*