

ALLA PREFETTURA MACERATA
ALLA DITTA ELETTROSTELLA
ALLA ELETTROSTELLA
ALLA PROVINCIA DI MACERATA
ALLA ENGIE SERVIZI S.P.A
ALLA QUESTURA DI MACERATA
AL CENTRO OPERATIVO COMPARTIMENTALE POLIZIA STRADALE DI ANCONA
AL COMP.TO. POLIZIA STRADALE MARCHE
ALLA SEZIONE POLIZIA STRADALE DI MACERATA
AL COMANDO PROVINCIALE CARABINIERI DI MACERATA
AL COMANDO PROVINCIALE VV.F MACERATA
A FEDERICO PASQUINI
A ANTONIO PULCRANO
A DOMENICO RANIERI
ALLA PROTEZIONE CIVILE REGIONE MARCHE
AL CENTRO OPERATIVO 118 MACERATA
ALLA CROCE ROSSA ITALIANA DI MACERATA
AL COMUNE DI BELFORTE DEL CHIANTI
AL COMUNE DI CALDAROLA
AL COMUNE DI CAMERINO
AL COMUNE DI CIVITANOVA MARCHE
AL COMUNE DI CORRIDONIA
AL COMUNE DI MONTECOSARO
AL COMUNE DI MORROVALLE
AL COMUNE DI MUCCIA
AL COMUNE DI SERRAPETRONA
AL COMUNE DI SERRAVALLE DEL CHIANTI
AL COMUNE DI TOLENTINO
AL CONTRAM CAMERINO
AL TRASPORTO UNITO FIAP ROMA
A SANDRO GAGLIANO
A CHIARA SECINARO
ALL' ANAS SPA DIREZIONE GENERALE
ALL' ANAS SPA DRERI

Struttura Territoriale Marche

Via Isonzo, 15 - 60124 Ancona - T [+39] 0715091 - F [+39] 071200400
Pec anas.marche@postacert.stradeanas.it - www.stradeanas.it

Anas S.p.A. - Gruppo Ferrovie dello Stato Italiane

Società con socio unico soggetta all'attività di direzione e coordinamento di Rete Ferroviaria Italiana S.p.A. e concessionaria ai sensi del D.L. 138/2002 (convertito con L. 178/2002)

Sede Legale: Via Monzambano, 10 - 00185 Roma - T [+39] 06 44461 - F [+39] 06 4456224

Pec anas@postacert.stradeanas.it

Cap. Soc. € 2.269.892.000,00 - Iscr. R.E.A. 1024951 - P.IVA 2133681003 - C.F. 80208450587



ALL' ANAS SPA SERVIZIO RAPPORTI CON LA STAMPA PERUGIA
ALL' ANAS SPA UFFICIO STAMPA
AL C.C.I.S.S. CENTRO RAI
AL CATASTO STRADE
ALLA DIANAS DIREZIONE OPERATION E COORDINAMENTO TERRITORIALE
ALLA DIANAS DIREZIONE RELAZIONI ESTERNE E RAPPORTI ISTITUZIONALI
ALLA PROGETTAZIONE E REALIZZAZIONE LAVORI AREA CENTRO
ALLA SALA OPERATIVA COMPARTIMENTALE
ALLA SALA OPERATIVA NAZIONALE
ALLA STRUTTURA TERRITORIALE TOSCANA
ALLA STRUTTURA TERRITORIALE UMBRIA
ALL' U.R.P.
ALL' UFFICIO TRASPORTI ECCEZIONALI
A ROBERTO CASTRA
A ALBERTO RIVELLI
A GIUSEPPE SORDONI
A MASSIMO ZERANI

OGGETTO

Cantiere - Gestione impianti tecnologici

*** Tratta SS 77 VAR DELLA VAL DI CHIEN TI dal km 28+977 al km 31+110, in direzione Civitanova Marche, Corsie: di marcia Provvedimenti: chiusura al traffico**

*** Tratta SS 77 VAR DELLA VAL DI CHIEN TI dal km 31+193 al km 28+993, in direzione Foligno, Corsie: di marcia Provvedimenti: chiusura al traffico**

S.S. 77 Lavori urgenti di manutenzione programmata degli impianti lungo la S.S. 77 delle Galleria Muccia.

Con riferimento all'oggetto, si trasmette l'Ordinanza n. **181/2024/AN**

ORDINANZA N. 181/2024/AN

RESPONSABILE STRUTTURA TERRITORIALE

PREMESSO

Che occorre dare corso alle misure ed ai controlli per la redazione della documentazione di sicurezza ai fini del D.lgs 264/06;

VISTO

Il D.Lgs. n. 285 del 30/04/1992; Il D.M. del 10/07/2002 "Disciplinare tecnico relativo agli schemi segnaletici, differenziati per categoria di strada, da adottare per il segnalamento temporaneo"; di revisione, integrazione e apposizione della segnaletica stradale destinata alle attività lavorative che si svolgono in presenza di traffico veicolare"; Il Decreto Interministeriale 04/03/2013 recante i "Criteri generali di sicurezza relativi alle procedure; Il D.P.R del 16 dicembre 1995 n° 495 "Regolamento di esecuzione e di attuazione del codice della strada" e sue successive modificazioni e integrazioni con D.P.R 16 settembre 1996 n° 610;

- La procura del 20/07/2023, repertorio n. 87657

CONSIDERATO

che per motivi di carattere tecnico e per ragioni di sicurezza della circolazione stradale occorre durante le attività lavorative, regolamentare il traffico in funzione dei lavori ed in rapporto all'avanzamento del cantiere di lavoro;

SENTITO

- Il parere favorevole Responsabile Area Gestione Rete
- Il parere favorevole Capo Nucleo

ORDINA

* chiusura al traffico su SS 77 VAR DELLA VAL DI CHIANTI dal km 28+977 al km 31+110, in direzione Civitanova Marche, su corsia di marcia a partire dalle ore 07:00 del 15/04/2024 fino alle ore 18:00 del 24/04/2024; interesserà tutti gli utenti.

* chiusura al traffico su SS 77 VAR DELLA VAL DI CHIANTI dal km 31+193 al km 28+993, in direzione Foligno, su corsia di marcia a partire dalle ore 07:00 del 15/04/2024 fino alle ore 18:00 del 24/04/2024; interesserà tutti

gli utenti.





Il tratto stradale interessato dalla limitazione dell'ordinanza in argomento è situato nel territorio comunale di Muccia nella Provincia di Macerata;

Le prescrizioni, gli oneri, gli obblighi e le responsabilità inerenti quanto sopra ordinato sono a carico dell'Impresa ENGIE SERVICE Spa - PEC: area.adriaticasud@pec.engie.com Subappaltatore ELETTRIO STELLA PEC: elettrostella@pec.it Referente cantiere: Rossi Luca cell. 339 1577800. Referente responsabile della segnaletica di cantiere è il sig. Corrado Ilari cell. 3356361683, subaffidataria Ital Sign Srl.L'impresa esecutrice dei lavori in oggetto dovrà comunicare alla Sala Operativa della Struttura Territoriale Marche telefonicamente al numero 071.509.2001 l'avvenuta effettiva installazione e rimozione del cantiere stradale in argomento.La circolazione stradale lungo il suddetto tratto sarà regolamentata mediante l'apposizione della prescritta segnaletica di cantiere di cui agli allegati schemi segnaletici (Tav.16) opportunamente adattati ed integrati in base allo stato dei luoghi ed all'avanzamento del cantiere, il tutto nel rispetto del D.Lvo n° 285 del 30.04.1992 e del Regolamento di cui al D.P.R. n° 495 del 16.12.1992, come modificato ed integrato dal D.L. n° 360 del 10.09.1993.La presente Ordinanza viene emessa a norma degli art. 6 e 21 e delle prescrizioni del Codice della Strada, del relativo Regolamento di attuazione e del Disciplinare Tecnico relativo agli schemi per il segnalamento temporaneo (Decreto del 10.07.2002 del Ministero Infrastrutture e Trasporti e supplemento straordinario alla Gazzetta Ufficiale n° 226 del 26.09.2002);Le disposizioni di cui alla presente Ordinanza saranno rese note al pubblico mediante apposizione della prescritta segnaletica, a cura ed onere dell'Impresa esecutrice dei lavori, responsabile anche del mantenimento in perfetta efficienza della stessa per l'intera durata del cantiere. Tutti i funzionari ed agenti di cui all'art. 12 del D.L. 285/92 sono incaricati dell'esecuzione della presente ordinanza ed è fatto obbligo a chiunque spetti di osservare e farne osservare il contenuto.

RESPONSABILE STRUTTURA TERRITORIALE
(PAOLO TESTAGUZZA)

TAVOLA 16 MOD.

**Chiusura della
corsia di marcia su
carrreggiata a due corsie**

per lavori di durata ≤ 2 gg. con  
 o ≤ 2 gg.  

Solo per lavori di durata > 7 gg. Segnalatica adiantata in sequenza 

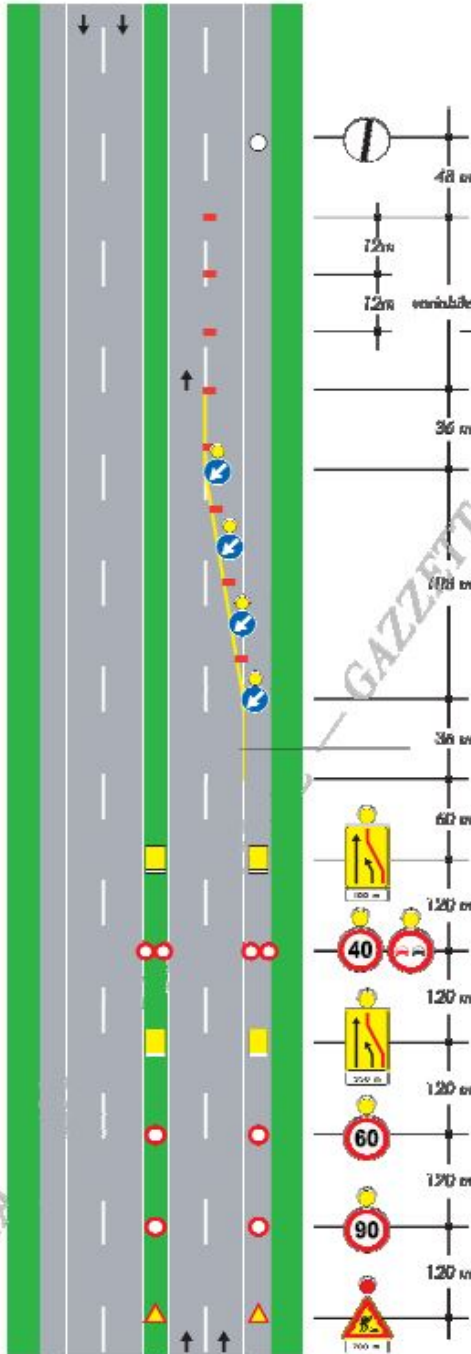

COPIA