

ALL' ACI PERUGIA
AL 118 MACERATA
AL 118 UMBRIA SOCCORSO
ALLA CROCE ROSSA ITALIANA DI PERUGIA
ALLA CROCE ROSSA ITALIANA MACERATA
AL C.C.I.S.S.
AL COMANDO PROVINCIALE CARABINIERI DI MACERATA
AL COMANDO PROVINCIALE CARABINIERI PERUGIA
AL COMUNE DI FOLIGNO
AL COMUNE DI SERRAVALLE DI CHIANTI
AL COMANDO PROVINCIALE GUARDIA DI FINANZA PERUGIA
AL COMPARTIMENTO POLIZIA STRADALE DI MACERATA
AL COMPARTIMENTO POLIZIA STRADALE MARCHE
ALLA SEZIONE POLIZIA STRADALE PERUGIA
ALLA PREFETTURA DI MACERATA
ALLA PREFETTURA DI PERUGIA
ALLA PROTEZIONE CIVILE DI PERUGIA
ALLA PROTEZIONE CIVILE REGIONE MARCHE
ALLA PROVINCIA DI PERUGIA
ALLA QUESTURA DI MACERATA
ALLA QUESTURA DI PERUGIA
ALLA REGIONE UMBRIA ASSESSORATO VIABILITA'
AL COMANDO PROVINCIALE VIGILI DEL FUOCO DI PERUGIA
AI VIGILI DEL FUOCO DIREZIONE REGIONALE MARCHE
ALL' ANAS S.P.A. DIREZIONE OPERATIVA
ALL' AREA COMPARTIMENTALE MARCHE
ALLA SALA OPERATIVA COMPARTIMENTALE
ALLA SALA OPERATIVA NAZIONALE
ALL' U.R.P. - PERUGIA
ALL' UFFICIO TRASPORTI ECCEZIONALI
A FILIPPO BARGELLI
A MASSIMILIANO LONGARELLI
A FRANCESCO BRUGIATI
A ELIGIO RUGHETTI

Struttura Territoriale Umbria

Via XX Settembre, 33 - 06121 Perugia - T [+39] 07557491 - F [+39] 0755722929
Pec anas.umbria@postacert.stradeanas.it - www.stradeanas.it

Anas S.p.A. - Gruppo Ferrovie dello Stato Italiane

Società con socio unico soggetta all'attività di direzione e coordinamento di Rete Ferroviaria Italiana S.p.A. e concessionaria ai sensi del D.L. 138/2002 (convertito con L. 178/2002)

Sede Legale: Via Monzambano, 10 - 00185 Roma - T [+39] 06 44461 - F [+39] 06 4456224
Pec anas@postacert.stradeanas.it

Cap. Soc. € 2.269.892.000,00 - Iscr. R.E.A. 1024951 - P.IVA 2133681003 - C.F. 80208450587



A STEFANO ZAGAGLIA
ALLA CEC - CONSORZIO STABILE EUROPEO COSTRUTTORI SOC. CONSORTILE A R.L.
ALLA CONFINDUSTRIA UMBRIA
SPETT.LE STACCHIO IMPIANTI SRL
A ROCCO LICATA
A DANIELE MENCARELLI
ALLA BUSITALIA SITA NORD SRL
AL ROBERTO RAMPAGNI

OGGETTO

Cantiere - Gestione impianti tecnologici

*** Tratta SS 77 VAR DELLA VAL DI CHIANTI dal km 17+775 al km 0+000, Direzione Foligno, Corsie: tutte, segnaletica come da tavola allegata, Provvedimenti: chiusura al traffico**

*** Tratta SS 77 VAR DELLA VAL DI CHIANTI dal km 0+000 al km 17+775, Direzione Civitanova Marche, Corsie: tutte, segnaletica come da tavola allegata, Provvedimenti: chiusura al traffico**

Con riferimento all'oggetto, si trasmette l'Ordinanza n. **151/2024/PG**

ORDINANZA N. 151/2024/PG

RESPONSABILE STRUTTURA TERRITORIALE

PREMESSO

- che nell'ambito dei compiti di Istituto è prevista la manutenzione straordinaria degli impianti tecnologici presenti all'interno delle gallerie della S.S. 77var;
- che è per eseguire le predette lavorazioni garantendo la sicurezza della circolazione stradale nonché l'incolumità delle maestranze occorre provvedere alla regolamentazione della circolazione stradale;
- che l'impresa esecutrice ha richiesto specifica Ordinanza per la regolamentazione della circolazione stradale;

VISTO

- Il D. Lgs. n. 285 del 30/04/1992 "Nuovo Codice della Strada";
 - il Regolamento di Esecuzione approvato con D.P.R. del 16/12/1992 n. 495;
 - il D.M. del 10 luglio 2002 contenente il "Disciplinare tecnico relativo agli schemi segnaletici, differenziati per categoria di strada, da adottare per il segnalamento temporaneo";
 - il D.M. del 22 gennaio 2019 "Individuazione della procedure di revisione, integrazione e apposizione della segnaletica stradale destinata alle attività lavorative che si svolgono in presenza di traffico veicolare";
 - il parere del Responsabile Area Gestione Rete
 - il parere del Responsabile C.M.B;
- La procura del 20/07/2023, repertorio n. 87657

CONSIDERATO

che occorre provvedere all'emissione di apposita Ordinanza per la regolamentazione della circolazione stradale;

SENTITO

- Il parere favorevole Capo Centro
- Il parere favorevole Responsabile Area Gestione Rete

ORDINA

* chiusura al traffico su SS 77 VAR DELLA VAL DI CHIANTI dal km 17+775 al km 0+000, Direzione Foligno, su tutte le corsie, segnaletica come da tavola allegata, a partire dal 7/03/2024 fino all'8/03/2024 nella fascia oraria dalle 22:00 alle 06:00 del giorno successivo; interesserà tutti gli utenti.

* chiusura al traffico su SS 77 VAR DELLA VAL DI CHIANTI dal km 0+000 al km 17+775, Direzione Civitanova Marche, su tutte le corsie, segnaletica come da tavola allegata, a partire dall'8/03/2024 fino al 12/03/2024 nella fascia oraria dalle 22:00 alle 06:00 del giorno successivo esclusi i giorni festivi e prefestivi; interesserà tutti gli utenti.

Le chiusure verranno effettuate alternativamente e non contemporaneamente, al termine delle attività pianificate per la singola carreggiata.

Il traffico verrà deviato, tramite l'apposizione della segnaletica verticale di preavviso, posta in loco, lungo la Ex S.S. 77 dal km 25+000 al km 1+000 per entrambe le direzioni;

Nei tratti interessati dal cantiere sarà vigente il divieto di sorpasso ed il limite di velocità è di 40 km/h.

Tutta la segnaletica dovrà essere conforme a quanto previsto dal Codice della Strada e dal Decreto Ministero delle Infrastrutture e dei Trasporti del 22 luglio 2002 e dovrà essere apposta e mantenuta costantemente in efficienza dall'impresa Stacchio Impianti S.r.l., che resta unica responsabile, sia in sede civile che penale, per danni arrecati a terzi e cose in dipendenza di difetto o inefficienza della segnaletica sollevando l'Anas Spa ed il personale da essa dipendente da qualsiasi pretesa e molestia anche giudiziaria.

La suddetta impresa ha inoltre comunicato che il responsabile del cantiere è il sig. Andrea Luidelli (342.8067975).

La ditta esecutrice dei lavori in oggetto dovrà comunicare alla Sala Operativa Compartimentale (SOC), telefonicamente allo 075.9669252 ovvero via mail a soc.pg@stradeanas.it, l'avvenuta effettiva installazione e disinstallazione del cantiere stradale in oggetto.

La presente ordinanza sarà resa nota al pubblico mediante l'installazione della prescritta segnaletica con modalità e responsabilità di cui sopra.

Sono incaricati di far osservare la presente ordinanza i funzionari e gli agenti di cui all'art. 12 del Codice della Strada (D.Lgs. 285/1992).

RESPONSABILE STRUTTURA TERRITORIALE
(LAMBERTO NICOLA NIBBI)

TEMPI DI PERCORRENZA

Strada	Km iniziale	Km finale	Direzione	Corsia	Incremento tempi di percorrenza
SS77var	17+775	0+000	decescente	tutte le corsie	40m
SS77var	0+000	17+775	crescente	tutte le corsie	40m

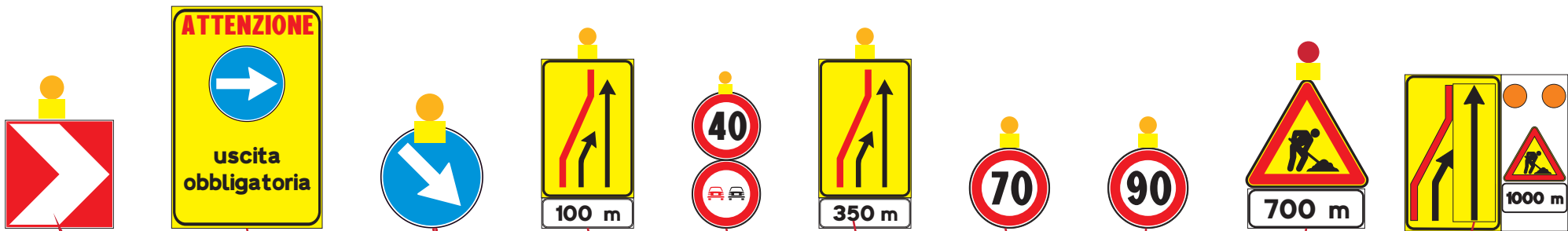

deviazione



















ATTENZIONE



**uscita
obbligatoria**



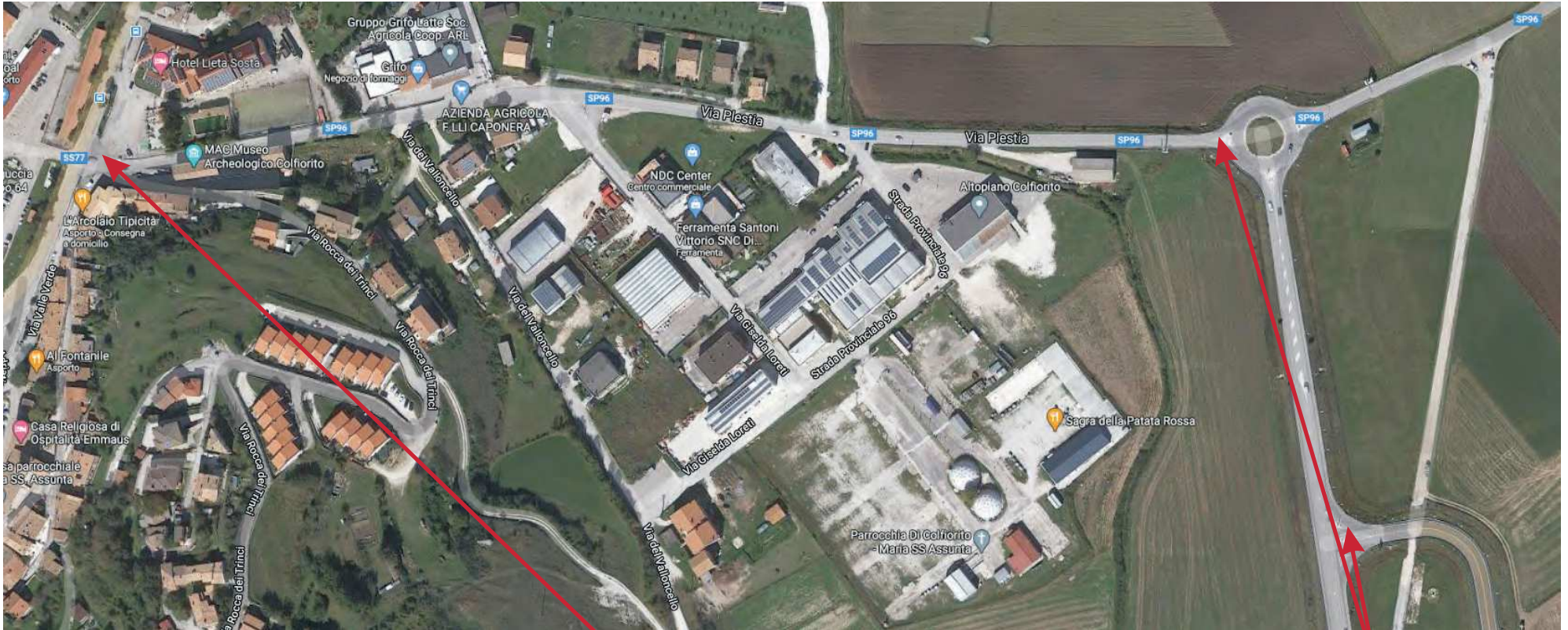

FOLIGNO

FOLIGNO

FOLIGNO

FOLIGNO

↑ FOLIGNO

**ATTENZIONE
ingresso
superstrada
per
FOLIGNO
CHIUSO**

**ATTENZIONE
ingresso
superstrada
per
FOLIGNO
CHIUSO**
← deviazione

**ATTENZIONE
ingresso
superstrada
per
FOLIGNO
CHIUSO**
deviazione →

**ATTENZIONE
ingresso
superstrada
per
FOLIGNO
CHIUSO**
↑ deviazione





ATTENZIONE
ingresso
superstrada
per
FOLIGNO
CHIUSO
deviazione →

FOLIGNO

FOLIGNO

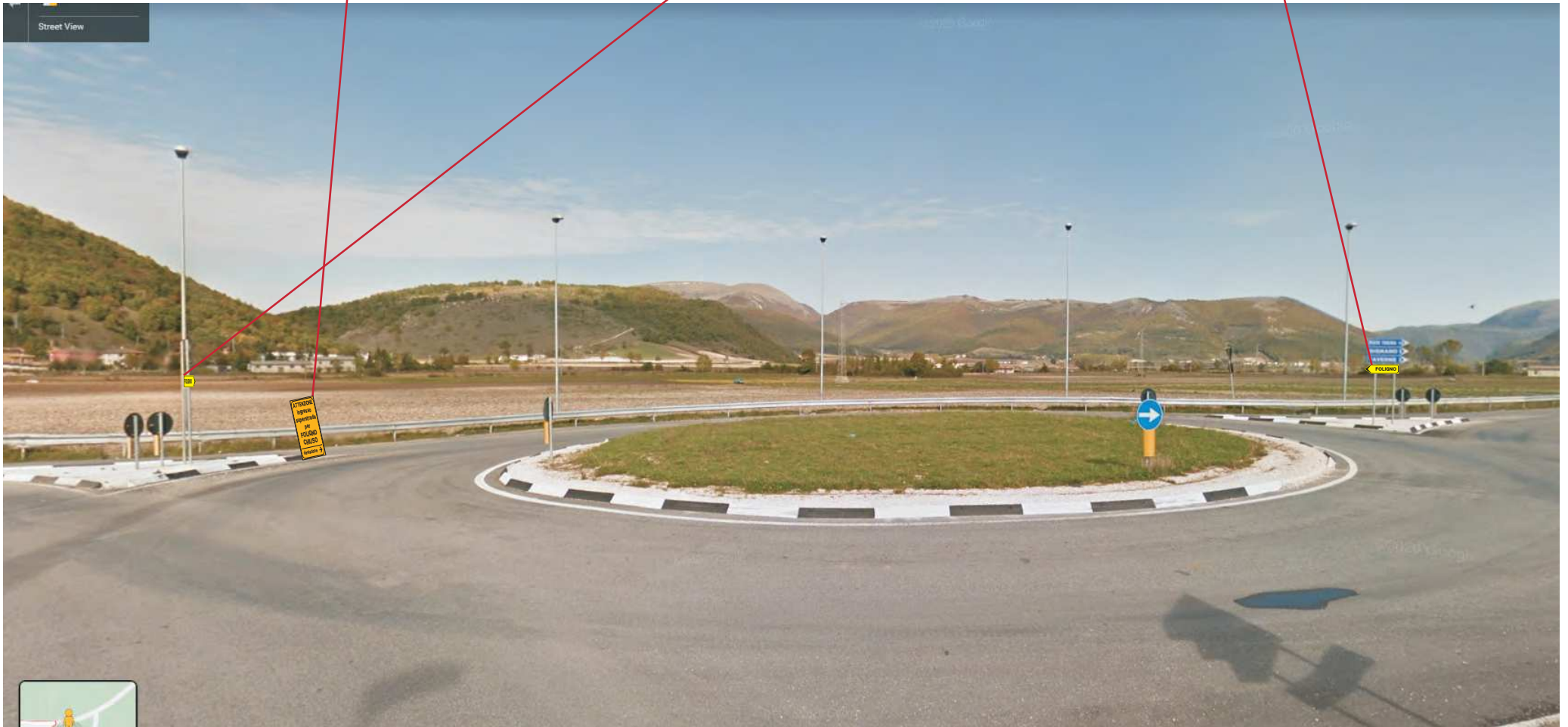

FOLIGNO

**ATTENZIONE
ingresso
superstrada
per
FOLIGNO
CHIUSO**
← deviazione



FOLIGNO

↑ FOLIGNO



↑ FOLIGNO





ATTENZIONE
ingresso
superstrada
per
FOLIGNO
CHIUSO



ATTENZIONE
S.S. 77 var
direzione
MACERATA
CHIUSA
per lavori
← MACERATA

ATTENZIONE
S.S. 77 var
direzione
MACERATA
CHIUSA
per lavori
↑ MACERATA



A

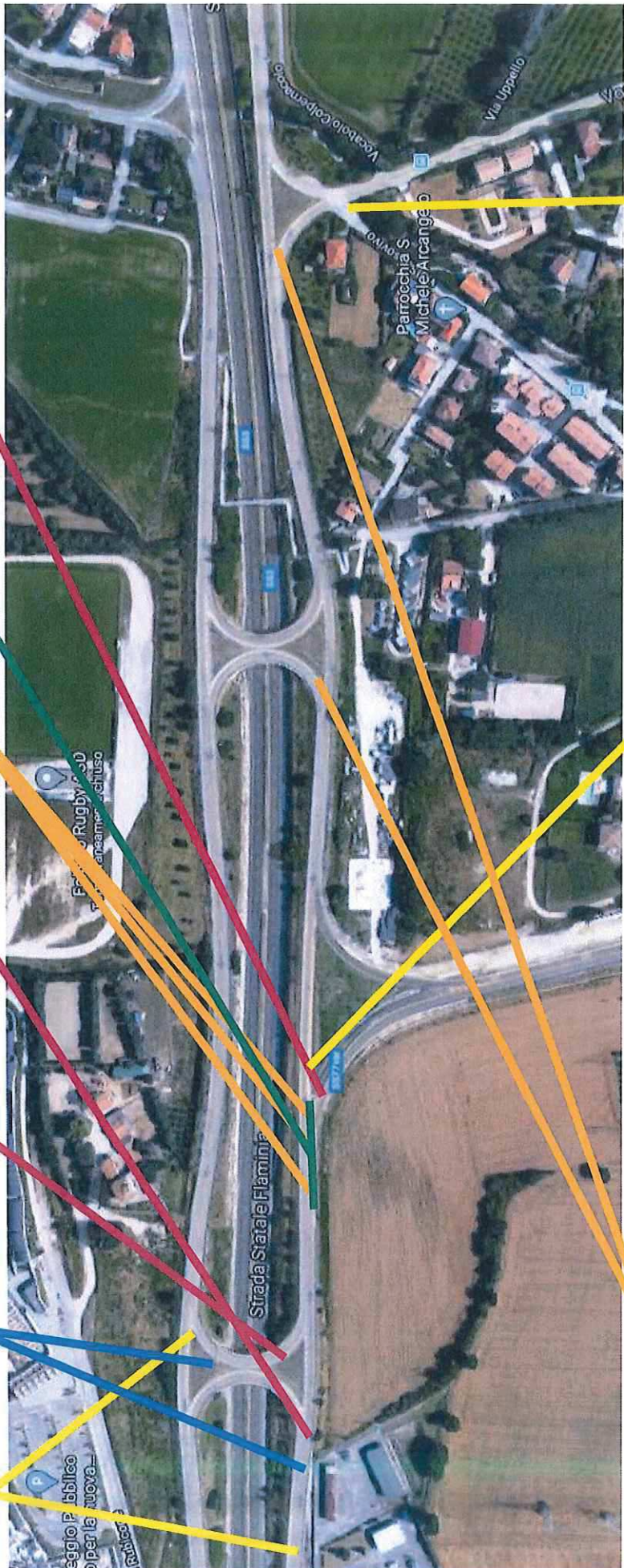
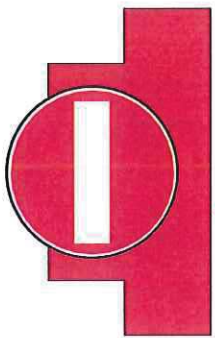

MACERATA

MACERATA

↑ **MACERATA**







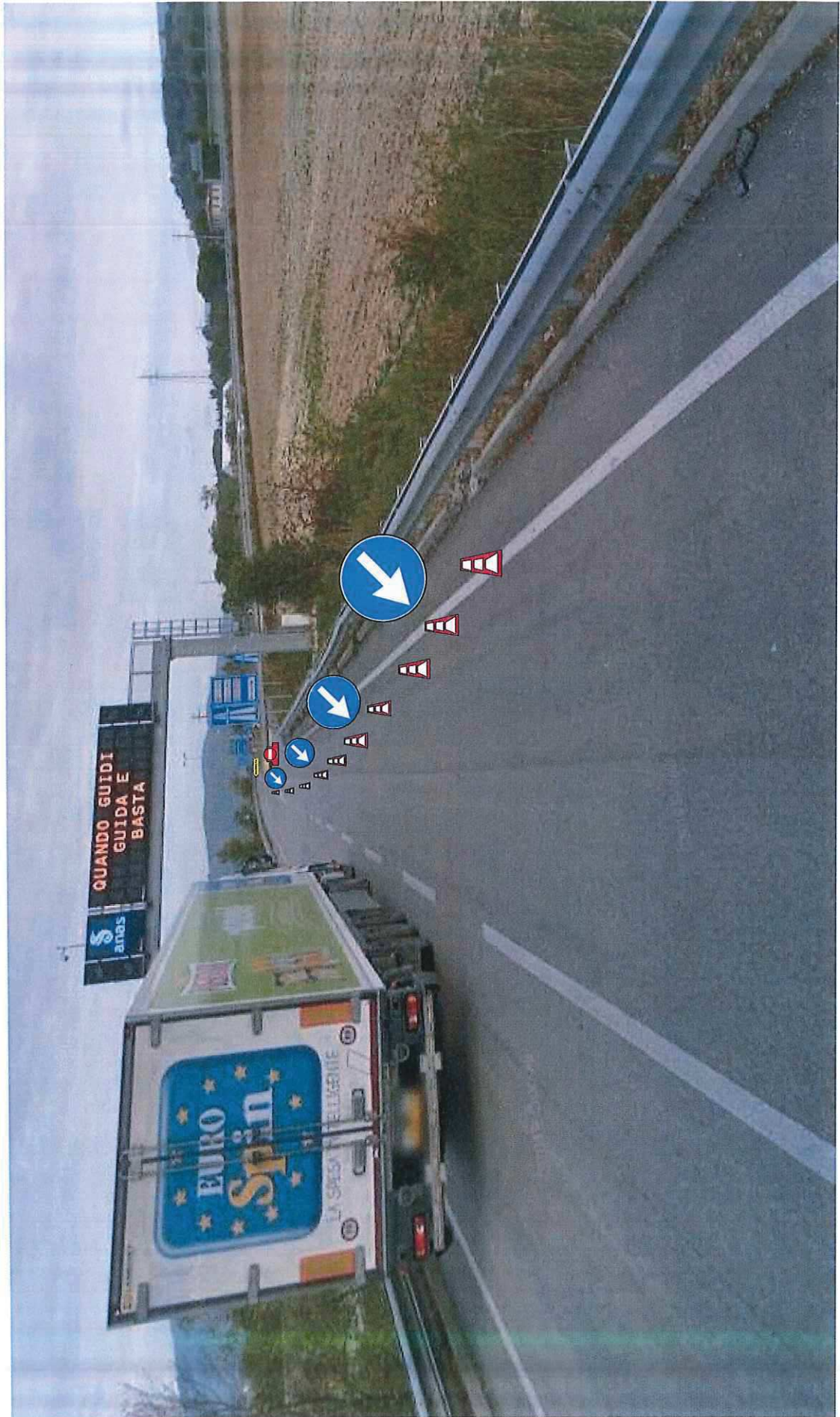















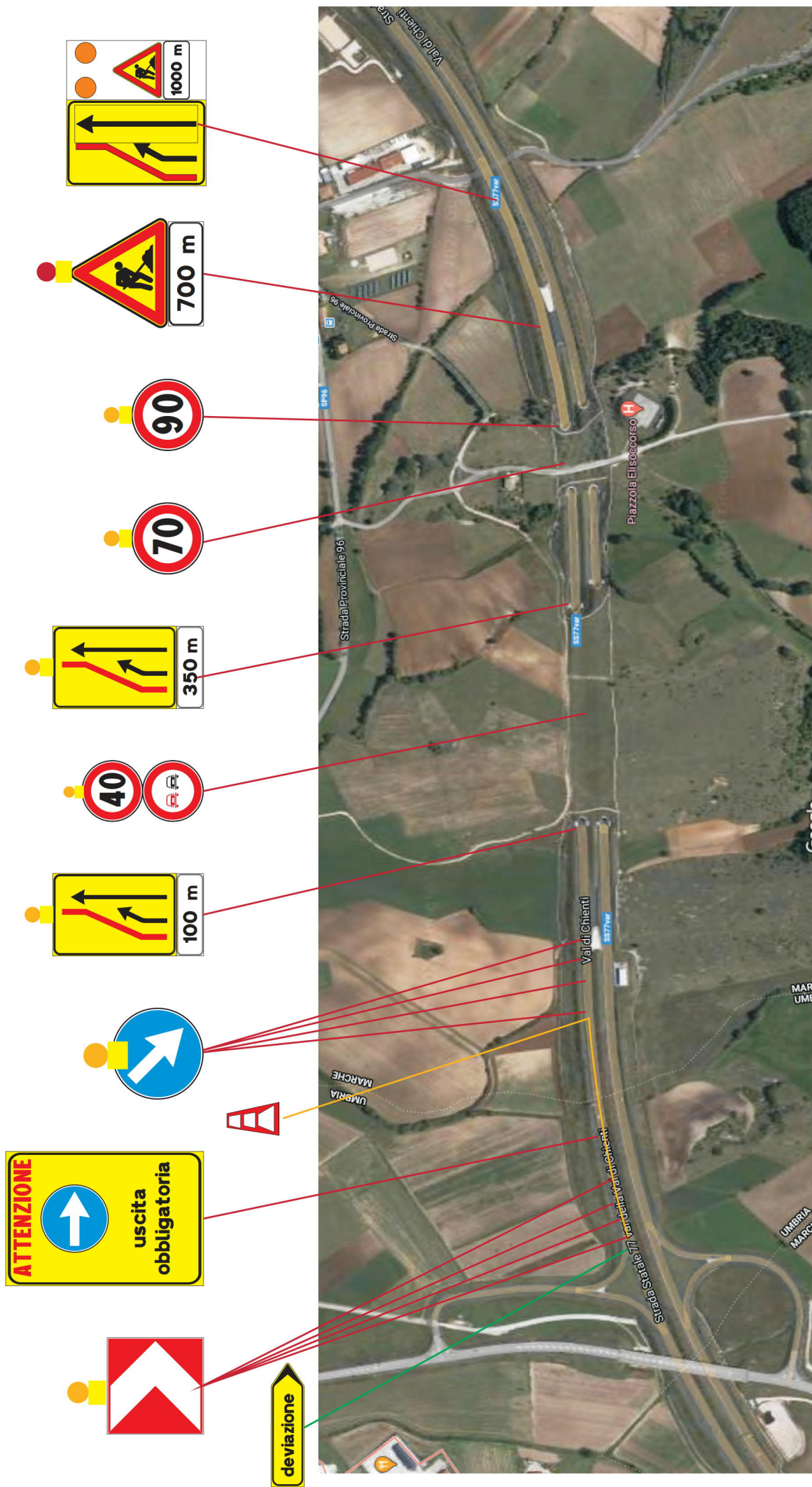







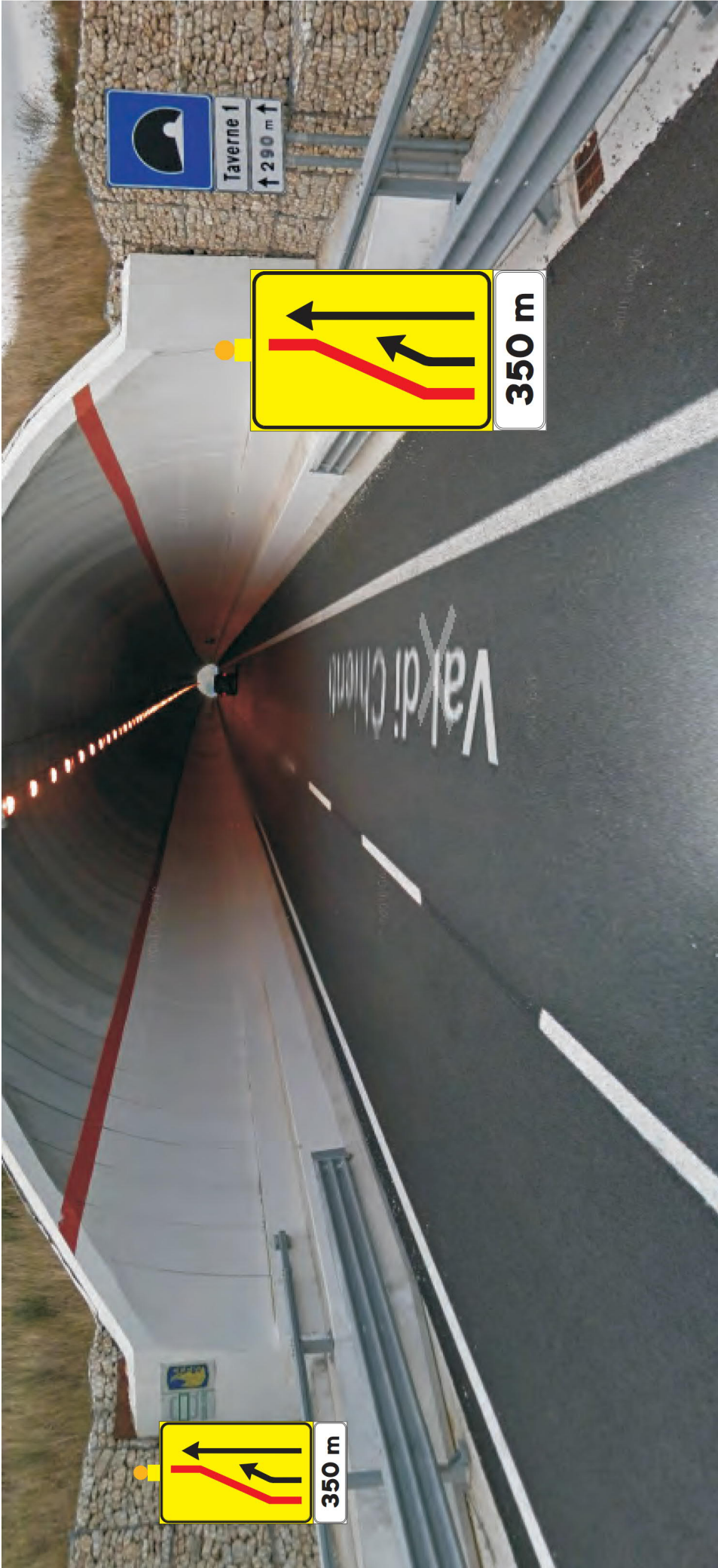



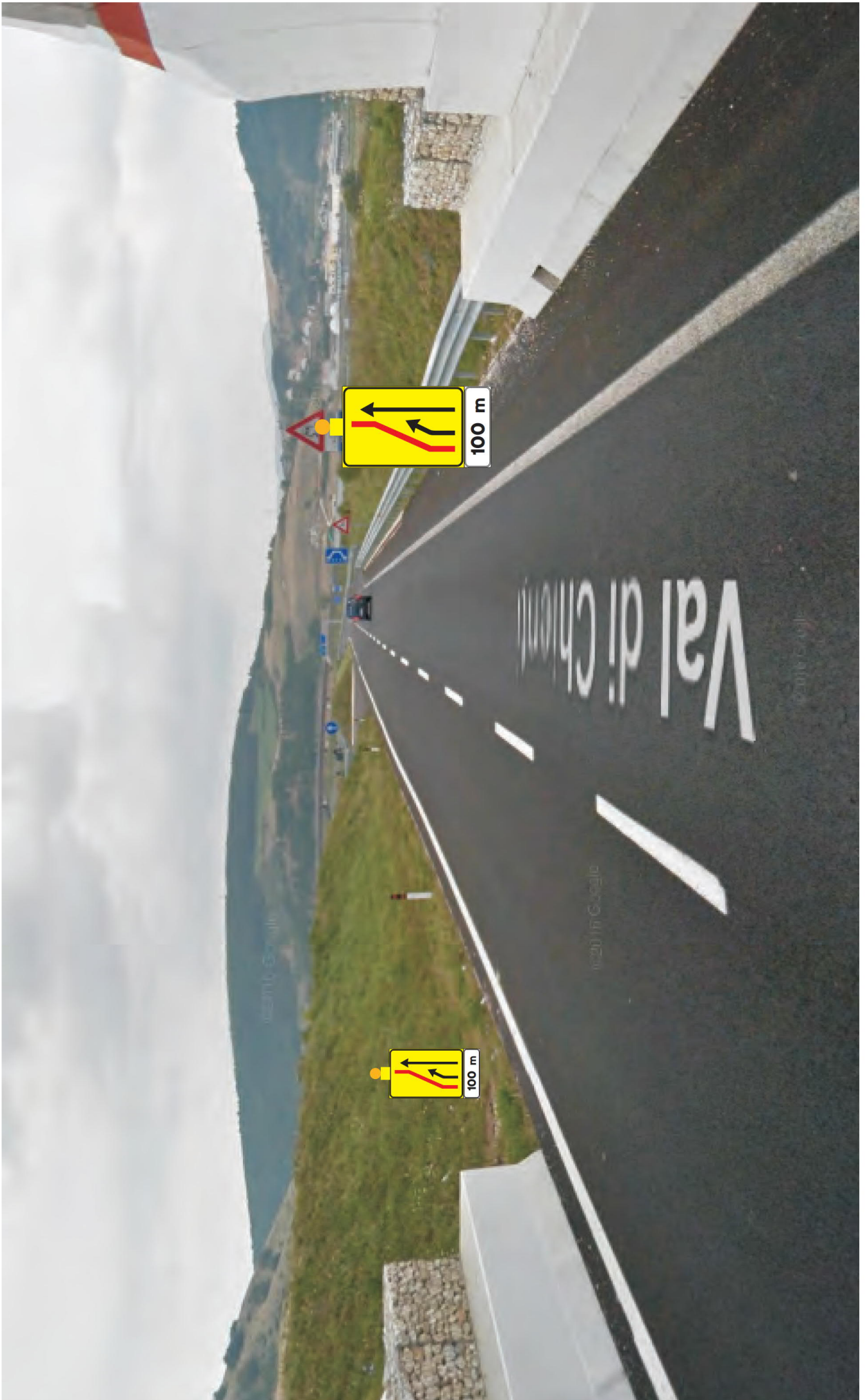







deviazione



FOLIGNO

FOLIGNO



ATTENZIONE
ingresso
superstrada
per
FOLIGNO
CHIUSO
deviazione →

FOLIGNO

FOLIGNO



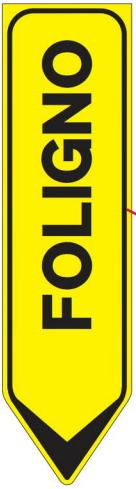



↑ FOLIGNO





ATTENZIONE
ingresso
superstrada
per
FOLIGNO
CHIUSO